

Selbstablesung der Wasserzähler für die Verbrauchsabrechnung 2020

Aufgrund der aktuellen Situation haben wir uns zum Schutz Ihrer und der Gesundheit unserer Mitarbeiter entschlossen, die Zählerstände der Wasseruhren für die Ermittlung des Wasserverbrauchs des Jahres 2020 im Rahmen einer Selbstablesung durchzuführen.

In den letzten Tagen erhielten Sie ein Schreiben von uns, in welchem wir Sie bitten die Ablesung der Zählerstände selbst vorzunehmen.

Für die Ablesung stellen wir Ihnen für die Zeit vom **30.11.2020 bis 18.12.2020** folgende Verfahren zur Verfügung:

1.) Internet-Zählerstandserfassung

Auf der Internetseite <https://zi.derago.com/?db=vk20> die Ihnen auch im Schreiben genannt wird, besteht für Sie die Möglichkeit die Zählerstände online zu erfassen. Die Daten werden daraufhin verschlüsselt und für Dritte nicht einsehbar über eine gesicherte Internetverbindung an uns übertragen. Gerne können Sie auch den aufgedruckten **QR-Code** verwenden. Damit gelangen Sie über Ihr mobiles Endgerät sofort zur richtigen Eingabemaske.

Eingabemaske:

Internetablesung

Bitte geben sie ein:

- Kundennummer und Zählernummer
- oder
- Nachname und Zählernummer

Kundennummer:

Nachname:

Zählernummer:

Tragen Sie den Sicherheitscode aus der Grafik bitte in das dahinter stehende Feld ein.

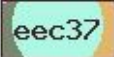

Internetablesung

Für folgende Zähler können sie ihre Zählerstände eingeben:

Kundennummer: 300700160050
Abnahmestelle: Goiser Paul
Brunnenweg 16
70469 Lottstetten

Energieart	Zählernummer	Tarif	Zählerstand
Wasser	21418	1	<input type="text" value="923"/>

Ablesedatum:

Email:

Telefon:

Nachricht:

Bei Angabe einer Emailadresse erhalten sie automatisch eine Bestätigung.
Ihre Daten werden nach neuestem Standard verschlüsselt und über eine gesicherte Leitung übertragen.

2.) Ablesekarte

Den abgelesenen Zählerstand und alle notwendigen Angaben können Sie auf der Ablesekarte eintragen. Bitte senden Sie uns diese dann zurück oder werfen sie bei Ihrer Gemeinde oder dem Gemeindeverwaltungsverband Vorderes Kandertal ein.

Für die Ablesung beachten Sie bitte,

- dass Sie die Zählernummer auf dem Schreiben mit der auf dem Wasserzähler abgleichen
- und Sie den Zählerstand **ohne Nachkommastellen** erfassen

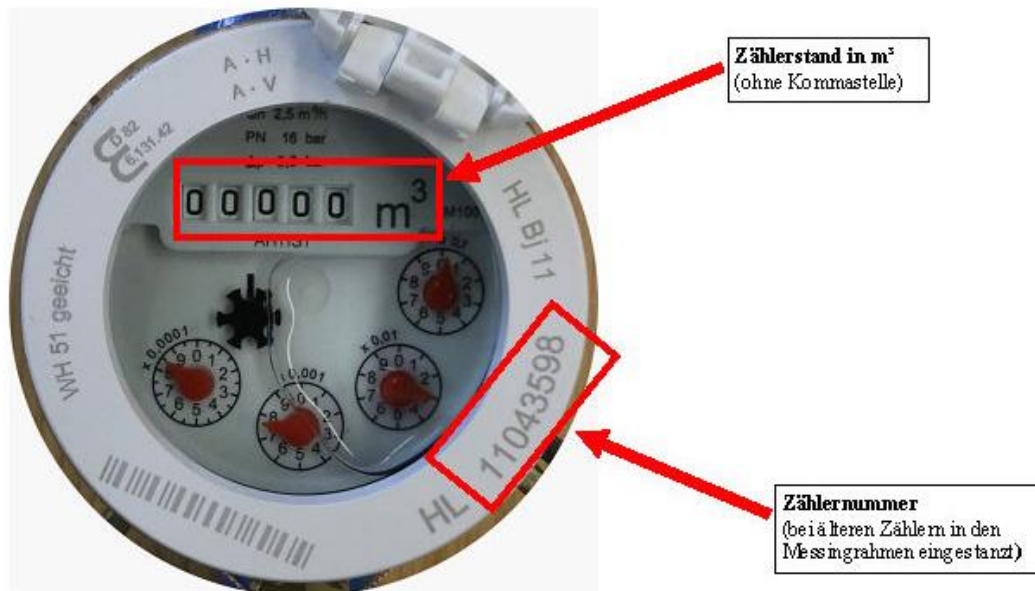

Sollten Sie uns bis zum 18.12.2020 keinen Zählerstand mitgeteilt haben, wird der Verbrauch auf der Grundlage des Vorjahresverbrauchs bzw. der letzten Ablesung geschätzt.

Bei Fragen zum neuen Ableseverfahren wenden Sie sich bitte an das Sachgebiet Steuern & Abgaben, Telefon 07621/6608-18, vollmer@gvv-binzen.de.

Vielen Dank für Ihre Unterstützung. Bleiben Sie gesund.
Ihr Sachgebiet Steuern & Abgaben